BGV met pensioen

Maandblad van de Bond van Gepensioneerd Vervoerspersoneel

Met onder andere:

Gewijzigde inning contributie:
Per 1 januari 2020

Van de redactie:
De komende en gaande vrouw

Station Amsterdam Arena

101e jaargang
NR 6/7
juni/juli 2019

Colofon

Opgericht: 1 september 1918.
Laatstelijk goedgekeurd bij Kon. Besluit van 4 juni 1976, nr. 90. K.v.K., Utrecht, nr. 40476099.

Bondsbureau, Postbus 2030, 3500 GA Utrecht
Arthur van Schendelstraat 850
3511 ML Utrecht
Tel. 06-82680700, E-mail: bgv.ov@zonnet.nl
Website: www.bgvov.nl
Bureau geopend op dinsdag en donderdag van 10.30 tot 12.30 uur. Graag per mail of telefonisch een afspraak maken.

Bondsbestuur

Voorzitter:
J.H. Sletterink: jan.sletterink@lijbrandt.nl
Johanna Naber-erf 389
3315 HL Dordrecht
tel. 06-53473274

2e voorzitter:
J. Westerhuis: j.westerhuis@kpnmail.nl

Secretaris:
T.P.C. Boelens
bgvsecr.t.boelens3@upcmail.nl
Jacob Oppenheimstraat 128
5652 HE Eindhoven
tel. 040 251 01 07

Bestuurslid:
J.M. Housmans
hans.housmans@gmail.com
Schelfhoutstraat 31
2526 XP 's-Gravenhage
tel. 06 201 513 43

Penningmeester:
M. Jongman
Gjongman.1@kpnmail.nl
M.A. de Ruyterstraat 50, 7942 VG Meppel
tel: 0522-251640, Mob: 06-52186041

2e penningmeester:
J.H. Westerhuis-Spijk: janny.bgv@gmail.com

Redactie Met Pensioen:
Redactiesecretaris:
H. Grimbergen
henkgrim2010@gmail.com
Jaagpad 8, 4731 VX Oudenbosch
tel: 0165-317437, Mob: 06-46117006

Redactieleden:
Janny Westerhuis: janny.bgv@gmail.com
Willem Metzlar: wmetzlar@solcon.nl

De redactie behoudt zich het recht voor om ingezonden kopij in overleg met de inzender te wijzigen of niet te plaatsen.

2e penningmeester en Leden-administratie:
Vacature

Ledenadministratie:
J.J. Koenders
jj.koenders@kpnmail.nl

Gesprek Bondsbestuur:
Na afspraak via het bondsbureau met vermelding van onderwerp.

Druk:
Veldhuis Media BV
Postbus 2, 8100 AA Raalte

Oplage 3300 exemplaren
ISSN: 138-7503

In Memoriam

Alkmaar
P. Funcke 9-3-2019 - 69 jaar
A. Meijer 23-3-2019 - 83 jaar
W. Mooij 5-3-2019 - 85 jaar
E. Wiesener - Hijlkema 3-3-2019 - 94 jaar

Amersfoort
H.A.M. Hollegien 26-3-2019 - 74 jaar
A. Sey 19-3-2019 - 69 jaar
D. van Wieringen 7-3-2019 - 84 jaar

Apeldoorn
A. Koning 1-4-2019 - 88 jaar

Eindhoven
L.E. Bosch - Nijhoving 7-4-2019 - 90 jaar

Groningen
A.J.M. Breembroek 8-4-2019 - 92 jaar

Haarlem
J. Marchand 29-3-2019 - 94 jaar

Rotterdam/Den Haag
H.G. Vos 6-3-2019 - 91 jaar

Utrecht
J. Essenburg 11-3-2019 - 68 jaar
Th.M. Jansen 14-3-2019 - 80 jaar
R. Oosterom 13-3-2019 - 68 jaar

Venlo
J A. van Leusden 22-3-2019 - 85 jaar

Zuid-West
A.M. Musters 20-3-2019 - 92 jaar

Zwolle
W.S. Bruggeman 19-3-2019 - 96 jaar
I. Hulshof - Eleveld 18-3-2019 - 84 jaar
A. de Jong - Siebenga 8-3-2019 - 95 jaar

Omslagfoto: Station Amsterdam Arena. (Wikipedia).

Welkom

s Hertogenbosch
C.A.M. van Andel-van der Aa
A.C.G. Maas-van Haaren

Eindhoven
J van der Linde

Maastricht
A.W.M. Limburg

Oost Gelderland
G.H. Steenbergen

Van de redactie

Ik heb een aantal hele leuke reacties mogen ontvangen op mijn artikel over station Vlissingen. Een paar foto's van het vroegere station en fijne herinneringen van oud-collega's die een speciale band met het station Vlissingen hebben.

Voor de omslag van dit nummer heb ik gekozen voor het station Amsterdam Arena en u mag 3x raden, waarom.

Ook heb ik gehoor gegeven aan de wens van een van onze lezers om eens iets te plaatsen, waarin men iets kan vertellen over hobby of spoorverleden. Op zich is dat niet iets nieuws, want dat deden we al, dacht ik. Fijn dat we weer een bijdrage hebben mogen ontvangen van onze contactman in het Verantwoordingsorgaan van het Spoorwegpensioenfonds, de vice-voorzitter Sjef Marcelis. Hopelijk zet hij deze gewoonte voort. Ik ben er heel blij mee, dat hij zo open communiceert over wat het VO zoal bezig houdt, waarmee hij ons een blik gunt in de keuken van Het SPF. Het lijkt er nu op dat hij dit zal blijven doen.

Wegens ziekte van onze voorzitter heeft onze vice- voorzitter het stukje "van de voorzitter" voor zijn rekening genomen. Hij vertelt e.e.a. over de voorjaarsvergadering.
Ook vindt u informatie over de contributieinning.

Over de ontwikkelingen binnen de redactie heb ik ook een berichtje gemaakt. Wel blijft een groot probleem, dat zich nog niemand heeft gemeld om het stokje van mij te gaan overnemen. Daarom doe ik nogmaals een dringende oproep !!

Ik besluit met u heel veel leesgenoegen toe te wensen en een hele mooie zomer.

HG

Van de 2e voorzitter

Als u dit artikel onder ogen krijgt ligt de voorjaarvergadering alweer achter ons. Wegens ziekte van onze voorzitter Jan Sletterink mocht ik deze vergadering voorzitten. De vergadering vond plaats in Amersfoort, gebouw Railzicht, waar we gastvrij onthaald werden. De vergadering werd goed bezocht.

Na opening werd o.a. aandacht besteed aan de afwezigheid wegens ziekte van onze voorzitter, Jan Sletterink. Jan is al een tijdje uit de roulatie en hem kennende zit hij op hete kolen om het heft weer in handen te nemen. Ook onze redactiesecretaris Henk Grimbergen moest verstek laten gaan wegens een ernstige spierziekte. Ondanks zijn ziekte blijft Henk voorlopig de redactie voeren over Met Pensioen. Wij zijn hem hiervoor veel dank verschuldigd. Maar blijft onverlet de wens van Henk om de redactie over te dragen aan een opvolger. Ook voor Ilja van Dijk die ook ernstig ziek is wordt een vervanger gezocht evenals voor Willem Metzlar die ook te kennen heeft gegeven te stoppen met redactiewerk voor MP. Zij blijven zich ook inzetten voor MP tot er vervangers zijn gevonden. Doordat de redactiesecretaris wegens de genoemde ziekte niet aanwezig kon zijn, zal ik daarom een impressie proberen te geven van de voorjaarsvergadering. Op 3 mei vindt de jaarlijkse herdenking plaats middels een kranslegging bij de Inktpot. De BGV was vertegenwoordigd door Jan Westerhuis en Jos Koenders. De vergadering verliep vlot doordat de meeste agendapunten geen of weinig toelichting nodig hadden. Verkiezing bestuursleden aftredend en herkiesbaar waren J. Sletterink en J. Koenders, zij werden door de vergadering herkozen met dank voor hun inzet. Aftredend en niet herkiesbaar H. Grimbergen, waardoor er een vacature redactiesecretaris ontstaat. Bij de behandeling diversen van het voorstel tot verhoging contributie kwam een stortvloed van op- of aanmerkingen los. Na een pittige discussie bleek dat er sprake was van miscommunicatie en dat er pas in de najaarsvergadering beslist wordt of en hoe de verhoging plaats vindt. Daar wordt dan ook beslist over de verhoging van de retributie. Doordat de SPF-beheer niet meer de contributie voor ons mag inhouden moet iedereen een machtigingsformulier tot inning van de contributieinvullen en terugsturen. Bij Met Pensioen nummer 8 wordt een schrijven van SPF/BGV en een machtigingsformulier bijgevoegd. Zie ook artikel deze maand geplaatst in MP over wijziging inning contributie. Na de rondvraag volgde de sluiting van de voorjaarsvergadering. Ik hoop dat Jan Sletterink weer het volgende stuk in MP kan schrijven. En denk nog eens aan de vacatures die zijn ontstaan en of je iets kunt betekenen voor de BGV.

Ook zou ik graag eens een bijdrage willen plaatsen van onze collega's die werkzaam zijn geweest bij andere vervoerdersdan de spoorwegen (NS). Ik denk hierbij aan leden die via de SPOV hun pensioen ontvangen.

Jan Westerhuis

FUSIE SPF en SPOV!

Bericht vanuit het Verantwoordingsorgaan

Zoals ik in mijn vorige bijdrage al zachtjes had laten doorschemeren is nu "de kogel door de kerk".
Er is een voorgenomen besluit van beide besturen om tot een fusie per 31 december 2019 over te gaan. Over dit voorgenomen besluit, waarin de deelnemer centraal staat, is inmiddels aan de beide VO's advies gevraagd.

Het Verantwoordingsorgaan van SPF, waar uw leden Jan Sletterink, Wim van Dijk en ondergetekende actief participeren, heeft enige tijd geleden een "werkgroep fusie" samengesteld waar Wim van Dijk leiding aan geeft.

Uw hoofdredacteur Henk Grimbergen, noemt ondergetekende de belangrijkste man in het VO maar dat is te veel eer. Zeker op dit moment tijdens de fusie onderhandelingen met het bestuur is ons BGV-lid Wim van Dijk de belangrijkste persoon binnen het VO.

De roep om een externe deskundige die naar het voorgenomen besluit kijkt, is door het deskundig en bekwaam optreden van Wim en zijn werkgroep fusie, voor een groot deel afgezwakt. (Wim is bijna geslaagd voor het B-diploma, dat veel bestuurders bij pensioenfondsen niet hebben, dat even terzijde!)

De afgelopen weken voerde het dagelijks Bestuur van het VO samen met Wim van Dijk de gesprekken met het bestuur over de voorbereiding van de totstandkoming van het voorgenomen besluit.

Dit voorgenomen besluit, dat uiteenvalt in een 16-tal deelbesluiten, is in het voltallig VO met het bestuur besproken op vrijdag 10 mei 2019.
Naar aanleiding van deze behandeling en na bestudering van dit besluit door de VO-leden zijn een 20-tal vragen gesteld aan het bestuur waarin duidelijkheid en een betere onderbouwing over wat onderwerpen wordt gevraagd.
De antwoorden van het bestuur heb ik zo even (14 mei 2019!) binnen gekregen, en de antwoorden spreken ondergetekende wel aan.

Het VO gaat verder door met het maken van een advies. Ook kijkt het VO welke besluiten er nog van het bestuur komen waarover het VO ook 't adviesrecht claimt. Immers over nog een aantal zaken dient het nieuwe bestuur ook nog besluiten te nemen. Zelf denkt ondergetekende aan zaken, die spelen in de implementatie fase en het bestuur gaat in 2021 zelf administreren en dat heeft ook nogal wat voeten in aarde. Het gaat over al die zaken die nu SPF-Beheer doet.

En er dient ook nog met het bestuur en binnen de VO's gesproken worden over een transitie-VO, een overgangs-VO,voor de periode vanaf 1 januari 2020 (startdatum nieuw fonds en nieuw bestuur) en de datum van de verkiezing nieuw VO (medio juli 2020).

Kortom er is nog een hoop te doen!

Hoewel u als lid van de BGV geen formele rol heeft in dit proces, stellen de gekozen vertegenwoordigers van de BGV in het VO, Jan Sletterink en ondergetekende, jullie opmerkingen en adviezen zeer op prijs.

Tot slot, een keer per jaar bij het uitkomen van het jaarverslag, geeft het VO, conform het bepaalde in de Pensioenwet, een oordeel over het beleid en over de handelingen van het bestuur over het afgelopen jaar.

Kort samengevat luidt dit oordeel heel positief.

- De samenwerking met het bestuur is in 2018 verder versterkt.
- De mate van dialoog, uw transparante houding en informatievoorziening aan ons zijn goed in orde.
- Zeer tevreden zijn wij ook met de bestuurlijke behandeling van onze adviezen.
- Wij vinden dat de huidige communicatie met alle betrokkenen in duidelijke en begrijpelijke taal is en dat de hiervoor gekozen communicatiemiddelen, (website, pensioenplanner, magazines, nieuwsbrieven) goed op orde zijn.

Graag weer tot een volgende keer!

Sjef Marcelis, lid VO namens BGV.

SPOORWEG Pensioenfonds + SPOV STICHTING PENSIOENFONDS OPENBAAR VERVOER

Bij de omslag .....

Station Amsterdam Arena

Het was maar 5 seconden te laat .....

Tja, het was maar 5 seconden te laat, dat het fluitsignaal klonk; niet voor het vertrek van de trein, maar in het in de nabijheid gelegen stadion: de Arena. Wat een teleurstelling. Ik denk dat velen onder u hetzelfde hebben gevoeld, als ik. Dit hadden onze jongens van Ajax niet verdiend. En zeker de coach Ten Hag niet, die dit team tot deze mooie prestaties heeft geleid. Wij staan als Nederland weer op de voetbalkaart en wij gaan weer met plezier naar het voetballen kijken. Tenminste ik wel !
En nu hebben ze toch ook het kampioenschap binnen gesleept. Een prestatie van formaat!! En verdiend.
Ik wilde dit even kwijt en uit pure vreugde hierover besloot ik deze maand via de omslag van MP hulde te brengen aan ons aller Ajax (sorry Rotterdammers en Eindhovenaren: Feijenoord en PSV draag ik ook een warm hart toe). Ik ben daarom speciaal naar dit station gereisd om het te gaan fotograferen.

Ook wat over het station zelf:

Station Bijlmer werd op 14 mei 1971 geopend als een eenvoudige halte aan de spoorlijn Amsterdam – Utrecht met houten perrons en een houten keet voor de kaartverkoop.
Dat staat in schril contrast met het huidige station dat in 2000 is gebouwd om ook heel veel reizigers in korte tijd (na een voetbalwedstrijd of een concert) te kunnen verwerken.
Het is nu en zeer druk station, waar vele treinen stoppen en dat ook aansluit op het metronet van Amsterdam.

Op 17 november 2007 is het huidige station door de toenmalige Prinses Maxima officieel geopend en in 2008 is het uitgeroepen tot het BNA gebouw van het jaar.

Ik vind het ook een zeer beeldbepalend gebouw op het plein naast de Arena.

Henk Grimbergen

Redactie

De komende en gaande vrouw

Zoals ik al in de vorige Met Pensioen heb aangekondigd ga ik u in dit nummer informeren over de stand van zaken in ons redactieteam.

Vorig jaar heeft onze voltallige redactie (inclusief ikzelf) aangegeven er mee te willen stoppen en naar opvolgers op zoek te gaan.

Dit is een erg moeizame aangelegenheid gebleken, want nog steeds zijn wij niet in onze missie geslaagd.
Gelukkig hebben we wel al iemand gevonden, die de taak van Ilja van Dijk gaat overnemen; in het geval van Ilja was de nood heel hoog.

Janny Westerhuis (links op de foto) is de eerste, die zich gemeld heeft. Ilja is tevreden met de manier, waarop Janny haar werk heeft overgenomen en kan met een gerust hart haar werk voor de redactie neerleggen.

In dit stukje zal Janny zichzelf even voorstellen en vertellen, wat haar gedreven heeft om dit voor ons te gaan doen.

Als echtgenote van de 2e voorzitter hoor ik regelmatig hoe de BGV functioneert.
Toen Constant Barendse wilde stoppen heb ik een deel de werkzaamheden van de 2e penningmeester op me genomen; alleen de administratieve- en financiële zaken. Want ik had me voorgenomen om geen bestuursfunctie na m'n 70e te willen te hebben; ik houd niet zo van vergaderen. Maar ja, het kan verkeren; toch maar door de knieën gegaan.

Ik heb m'n pensioen verdiend door als boekhouder werkzaam te zijn bij kleine bedrijven (dan heb je vele functies met de bijbehorende verantwoordelijkheden).
Toen ik in Met Pensioen de vacature las van redactielid was ik daarin zeer geïnteresseerd. Ik houd van taal, lees veel en behalve m'n cijfermatige inzicht vind ik taalkundigheid van de teksten belangrijk. Na een gezamenlijk lunch met Henk en Ilja heb ik besloten om een aantal maanden mee te redigeren. Nu ga ik voor het "echie".

Ilja, die afscheid van ons gaat nemen, waaraan wij natuurlijk nog op een gepaste wijze invulling gaan geven, zodra wij daartoe de gelegenheid hebben en onze gezondheid het ons beide weer toelaat. U ziet Ilja rechts op de foto.

Met veel plezier heb ik een aantal jaren deel uit gemaakt van de redactie van "Met Pensioen". Helaas heb ik moeten besluiten er mee te stoppen. Eind 2017 heb ik na een nekherniaoperatie een herseninfarct gekregen, waarna een periode volgde van intensieve revalidatietherapie. Toen ik eind 2018 weer een infarct kreeg, heb ik de beslissing genomen om te stoppen met het redactie werk, omdat ik niet meer in staat ben zelfstandig te reizen. En ik kan niet van de overige leden verlangen dat ze voor overleg altijd naar mij toekomen.
En alsof het nog niet genoeg was heb ik een paar maand geleden te horen gekregen dat ik longkanker heb, waarvoor ik nu behandeld word.

Dus ik denk dat ik op tijd een goede beslissing heb genomen. Ik ben blij dat Janny bereid is het van mij over te nemen en ik wens haar veel succes. Ook hoop ik dat zich spoedig nog een paar kandidaten melden.

Rest mij nog u allen te groeten en het beste te wensen,
Ilja van Dijk

Tot slot:
Nu dit is geregeld zijn er nog 2 mensen, die op aflossing wachten. Willem en ik.

Voor Willem zijn we momenteel bezig met iemand, die het mogelijk kan gaan overnemen.

Wegens vertrek en aftreden van de huidige redactiesecretaris

Met spoed gezocht: ***Redactiesecretaris***

De redactiesecretaris verzamelt alle kopij voor Met Pensioen dat zo'n 10x per jaar verschijnt. Hij/zij wordt hierin bijgestaan door twee andere redactieleden, die elk voor 1/3 het binnengekomen afdelingsnieuws beoordelen of het in goed Nederlands is geschreven. Aan de redactieleden wordt ook wel eens gevraagd om hand- en spandiensten te verlenen, als dit zo te pas komt.

De redactiesecretaris beziet verder welke ontvangen kopij geschikt is voor verdere invulling van het blad en houdt zich ook bezig met het omslag (foto en bijbehorend verhaal).

Hij/zij bewaakt de planning en houdt hierover contact met de opmaker van het blad (en zo nodig de drukker). Goede beheersing van de Nederlandse taal en affiniteit hiermee is wel gewenst.

Hij/zij maakt ook deel uit van het bestuur, waarin hij/zij de aangelegenheden van MP behartigt.

Gevraagd tijdsbeslag:

Enkele dagdelen per maand om het blad samen te stellen en om maandelijks de bestuursvergadering bij te wonen.
Beloning: grote voldoening als het weer gelukt is een nummer gereed te hebben en de waarderende reacties, die je van de lezers mag ontvangen. Verder worden natuurlijk gemaakte kosten vergoed.

Hopelijk heb ik nu bij iemand interesse opgewekt en ik zie graag één of meerdere positieve reacties tegemoet !!

Henk Grimbergen
Tel. 06 461 17 006
Mail: henkgrim2010@gmail.com

Per januari 2020

Gewijzigde manier van inning contributie

Sinds 25 mei 2018 geldt de Algemene verordening gegevensbescherming (AVG).
Hierdoor is het helaas voor het Spoorweg Pensioen Fonds (SPF) niet meer toegestaan om de contributie voor de Bond Gepensioneerd Vervoerspersoneel (BGV) van het pensioen in te houden.

U bent gewend dat de contributie door SPF wordt ingehouden op uw pensioen; dit gaat daarom veranderen.

Na een jarenlange inhouding van de contributie door het SPF zal nu de inning door de BGV zelf per januari 2020 ter hand genomen moeten worden.

Om dit voor u en ons zo prettig mogelijk te laten verlopen, ontvangt u samen met ons maandblad Met Pensioen nr. 8/9 een machtigingsformulier. Daarmee machtigt u de BGV om de verschuldigde contributie te incasseren. Dat zal jaarlijks in de maand januari plaats vinden, voor het eerst in januari 2020. Het is zaak zo snel mogelijk het formulier terug te zenden, daar het verwerken van de formulieren veel tijd en werk met zich meebrengt. Terugzending kan middels een bijgevoegde retourenveloppe met antwoordnummer (postzegel niet nodig). U kunt het ingevulde en ondertekende machtigingsformulier ook inscannen en dan via email verzenden naar: **bgv.ov@zonnet.nl** (scheelt portokosten).

Het hele jaar 2019 zal uw contributie nog door SPF voor ons geïncasseerd worden. Dit zou in april stoppen, maar door de welwillende opstelling van SPF loopt de inhouding door tot 2020. Wij zijn SPF hiervoor zeer erkentelijk.

...Altijd al "treinengek" geweest...

Als jochie stond ik in mijn geboorteplaats Gouda altijd al uren te kijken bij de overgang waar de post-karretjes, getrokken door een gemotoriseerde gele kar waar een stationsbeambte – sturend met z'n voeten – het treintje met postkarretjes behendig naar de gereedstaande auto's manoeuvreerde.
Toen ik 10 jaar was kreeg ik van Sinterklaas mijn eerste elektrische trein, een stoomtenderlocje 3004 van Märklin, een paar goederenwagentjes en een ovaaltje met rails en natuurlijk een grote blauwe trafo.

Dat bouwde zich in de loop der jaren uit tot een steeds grotere baan met steeds meer mogelijkheden. Het zal niemand verbazen dat toen de tijd daar was en ik zou gaan werken dat de keuze op de NS viel.

Graag was ik machinist geworden, maar dat werd afgewezen omdat ik toen al brildragend was. Om diezelfde reden werd ook de keuze voor perronopzichter niet toegestaan. Ze hadden wel een baan voor me in Utrecht Hgb en zodoende kwam ik daar te werken bij de administratie van het goederenvervoer.

Na 22 jaar de overstap gemaakt naar wat toen nog heette de Centrale Personeels Administratie en daar de laatste 18 jaar volgemaakt totdat ik op 1 oktober 2003 met vervroegd pensioen ben gegaan. Al die tijd ben ik mijn treinenhobby trouw gebleven, eerst nog steeds in de schaal H0, later toen ik verhuisde naar een appartement met een kamer van 3 x 3 meter ben ik overgestapt naar N-schaal, maar nu….nadat ik samen met mijn partner verhuisd ben naar Dinxperlo ben ik toch weer begonnen met een H0 baan. Dit keer geen Märklin maar een nederlandse digitale gelijkstroombaan in tijdperk III omdat er dan meer NS-modellen bij de diverse merken te koop zijn. In het huis waar we nu wonen heb ik de beschikking over een enorme hobbykamer waarin ik een treinbaan van ruim 20 meter rij-lengte kwijt kan, waarbij nog niet de schaduwstations zijn gerekend die zich op het 2e nivo bevinden. Het allereerste begin was de aanschaf van de grote 5-sporige locomotievenloods van de SSN (foto) in Rotterdam Noord die zij ter gelegenheid van hun 40 jarig bestaan op de markt hebben gebracht. Van daaruit ben ik verder gaan bouwen en ben daar nog steeds dagelijks mee bezig.
Ik ben nu 72 maar ik hoop dat ik deze mooie hobby nog vele jaren met veel plezier zal mogen uitoefenen.

Albert Verschut, Dinxperlo

Afdelingsnieuws

Alkmaar

Het is 6 mei als ik dit stukje schrijf en het weer laat te wensen over. Koud en nat, nu maar hopen dat de zomer in aantocht is.
Op 23 april hebben we weer onze Bondsvoorjaarsvergadering in Amersfoort gehad.
De agenda werd vrij vlot behandeld, dat kwam doordat onze eigen Jan Westerhuis als vervanger van de zieke voorzitter behoorlijk de vaart erin had. Helaas loopt het ledenaantal landelijk terug door o.a. bedankjes en overledenen en te weinig nieuwe aanwas.
De vergadering werd afgesloten met een borrel en een lunch en we waren weer op tijd in Alkmaar.
Als u dit leest is de laatste soosmiddag voor de zomerstop ook alweer geweest. Ik kan u er weinig over vertellen omdat ik door privé omstandigheden niet aanwezig kon zijn.

Na de zomerstop starten we weer op 9 september.
Namens het bestuur een fijne zomer met mooi weer gewenst en wij hopen u in september in goede gezondheid te mogen verwelkomen in "De Terp" te Alkmaar.
Alle jarigen in juni, juli en augustus alvast van harte gefeliciteerd.

Agenda
9 september, 14 oktober, 11 november en 9 december 2019.

Hans van Westrienen

Amersfoort

Afgelopen contactdag hadden we ons jaarlijks paasbuffet in combinatie met bingo en verloting. De buffettafel was rijkelijk voorzien van warme en koude gerechten. De 28 deelnemers hebben hiervan genoten. Ook de bingoprijzen werden door de winnaars met veel plezier in ontvangst genomen. En de variatie in prijsjes voor de verloting was door Klara weer goed verzorgd.

In met Pensioen nr. 4 las ik deze keer eens duidelijk de spelregels die bij de reisfaciliteiten van toepassing zijn. Om mij heen hoor ik dat diverse mensen toch gebruik maken van de mogelijkheid om saldo op de NS-Business kaart te zetten zodat ze er ook mee in de bus kunnen reizen. Dit omdat een aparte OV-chipkaart toch wel bezwaarlijk is. Dat men daardoor de 65+ korting mist is vermoedelijk niet bij iedereen bekend. Als u dit leest is de zomervakantie al voor velen begonnen. Ik wens iedereen dan ook een hele fijne zomer toe.

Agenda
Vakantie
Donderdag 12 september contactmiddag en bingo
Donderdag 17 oktober contactmiddag en bingo
Donderdag 14 november contactmiddag en bingo
Donderdag 12 december kerstbuffet en bingo met verloting aanvang 11.00 uur.

Graag tot de volgende **Met Pensioen** of op de bijeenkomst van 12 september in Railzicht.

Jan Beitsma

Amsterdam

Op donderdag 18 april hadden 30 leden de weg naar ons verblijf te Duivendrecht gevonden, een redelijk aantal. Hoewel dit in de toekomst echt nog wel veel hoger mag worden om de feestvreugde te vergroten. Het was een rommelige bijeenkomst, maar los hiervan was het wel gezellig. De voorzitter had echter niet zo'n leuke mededeling. Omdat zich voor de busreis op donderdag 20 juni 2019 slechts 22 deelnemers hadden aangemeld, zou de penningmeester voor 18 lege stoelen moeten betalen en dat zou een te grote aanslag op de afdelingskas zijn. Er werd nog getracht iets te regelen met een andere busonderneming met een kleinere bus, maar ook hier bleven de kosten te hoog. Daarom besloot het bestuur dit uitstapje af te gelasten. In de plaats hier van wordt er een brunch georganiseerd op genoemde datum op kosten van de penningmeester.

De middag werd begonnen met twee spellen bingo. Daarna werden we door de penningmeester getrakteerd op heel veel lekkere hapjes, samengesteld met medewerking van zijn vrouw. Na nog een ronde bingo en een pauze, volgde een verloting met veel prijzen. Menigeen ging met een prijs naar huis.

Op dinsdag 23 april heeft een afvaardiging van twee bestuursleden de voorjaarsvergadering van het hoofdbestuur bijgewoond. Wat daar is besproken en geregeld zult u wel in "Met Pensioen" kunnen lezen, maar ik denk dat de

penningmeester u op de bijeenkomst van donderdag 16 mei ook zal hebben ingelicht.
Dit was het, wat ik aan u kwijt wilde, ik hoop u allen op donderdag 20 juni weer te ontmoeten in ons verblijf te Duivendrecht. Ik groet u allen, geniet van het mooie weer.

Kor Stuut

Apeldoorn

Geen kopij ontvangen.

Eindhoven

Beste mensen,
De zomer komt eraan met veel zon en weinig regen, hoop ik.
Na het zomerreces hebben we een muziekmiddag gepland en wel op 04 september 2019 en daar komt voor ons 'BOEREMOESKE' optreden, u krijgt nog bericht daarover thuis.

Ook vast noteren op **30 oktober** is er een najaarsbijeenkomst met o.a. een gastspreker die komt vertellen over het pensioenfonds. Ook hier krijgt u nog bericht van.

Agenda
Het sjoelen en kaarten in de Fuut op:
4 juni, 11 juni, 18 juni, 25 juni, 02 juli

Dan is het "ZOMER" dan gaan we iets anders doen dan kaarten en sjoelen. Het kaarten en sjoelen begint weer op **20 augustus**. Kom gerust langs om eens te kijken hoe dit er aan toe gaat. U bent welkom op deze dinsdagmiddagen vanaf 13.15 uur in de Fuut.

Groetjes en tot volgende keer,

Jan Daverveld

Friesland

Op onze laatste bijeenkomst op 17 april waren 23 personen aanwezig. Voorafgaande aan het lekkere eten werden er 3 ronden bingo gespeeld.
Deze middag was onze Chinees weer aan de beurt. Hij zorgde voor een rijk gevuld "biljart." Zoals we gewend zijn, was alles weer voldoende aanwezig.
De Chinese maaltijd hebben we ons lekker laten smaken en daarna zijn we huiswaarts gegaan en hopen elkaar op 2 oktober weer gezond en wel te mogen begroeten. Goede vakantie en tot ziens.

Namens het bestuur, de V.

Groningen

Omdat onze voorzitter en onze 2e voorzitter deze middag verhinderd zijn om onze bijeenkomst bij te wonen, heet de secretaris dhr. Jan van Dijk namens het bestuur 17 personen welkom op onze BGV-middag. Eerst doet hij enkele mededelingen. De fam. Breembroek is verhuisd naar Leeuwarden waar dhr. Breembroek kort daarna is overleden. Ook de vrouw van Piet Hiemstra, Lucy is overleden. Beiden waren regelmatige bezoekers van onze bijeenkomsten. We zullen hen missen.

Vanmiddag zal dhr. Ernst Flentge ons het één en ander vertellen over het interneringskamp het "Engelsekamp" in Groningen, dit ondersteund door dia's. Het verhaal gaat over de Engelse militairen die in 1914 op de vlucht sloegen naar Zeeuws-Vlaanderen toen de Duitsers Antwerpen aanvielen. Zo kwamen er ongeveer 1500 soldaten en officieren naar Groningen. Zij hebben daar van 1915 tot 1918 gezeten op een stuk terrein wat achter de gevangenis lag en wat nu van de "van Mesdag" kliniek is. Na een zeer interessant stuk geschiedenis wordt dhr. Flentge bedankt door de waarnemend voorzitter en deze overhandigt hem de bekende envelop.
Jan v. Dijk wenst ons allemaal wel thuis en hoopt ons 24 mei weer te zien.

Agenda

24 mei 2019	**afsluiting seizoen**
27 sept. 2019	**bingo**
25 okt 2019	**kaarten en sjoelen**
26 nov. 2019	**bingo of gastspreker**
? dec. 2019	**kerstdiner**

JJP

Haarlem

Geen kopij ontvangen.

Heerlen

Als u dit leest, heeft u het nummer juni / juli 2019 in handen. Is onze paasbrunch van zondag 14 april al weer 'vergeten'. Even in herinnering brengen. Maar, misschien was u er niet bij? Dan hebben wij u gemist op zondag 14 april in de Spuiklep. Daar hield onze afdeling, ondersteund door de SSOVH sectie Senioren een prachtig paasontbijt. De beide organiserende verenigingen met de vrijwilligers zijn er weken mee bezig geweest. Het nodige bestellen, afspraak maken dat ons verenigingslokaal gebruikt kan worden. Uitnodigingen versturen middels de nieuwsbrief en met verzoek zich op te geven bij interesse. En dat waren er voor dit jaar weer meer dan vijftig! Natuurlijk valt er

altijd wel iemand weer om diverse redenen af. Maar het bestuur mag daar geen rekening mee houden. En voor dit jaar was afzegging minimaal. Op zaterdag 13 april hebben een aantal vrijwilligers zich in het zweet gewerkt om de Spuiklep in paas sfeer te brengen. Tafels alvast gedekt met het servies en bestek, of versierd in 'paaskleuren'. Op zondag 14 april was onze grote dag, toen konden de beide besturen tonen wat ze voor haar leden voor elkaar hadden gekregen. En dat was goed verzorgd. Een mooi opgemaakte koude schotel, vooraf met een heerlijke soep (kippen groentesoep) met verschillende broodjes en ruim beleg. Het gevoel leeft bij de besturen dat het goed geregeld was. **Zet u volgend jaar 5 april 2020 maar vast weer in uw agenda.** Bij leven en welzijn, organiseren we wederom een paasbrunch. En hebt u nog op- of aanmerkingen, laat maar weten, hierna staat mijn e-mailadres. Na afloop hebben dezelfde vrijwilligers ook weer opgeruimd. Zij verdienen een podiumplaats, gewoon allemaal op **ÉÉN**.

Frans Evers penningmeester / secretaris BGV afdeling Heerlen f-evers@home.nl

's-Hertogenbosch

Zoals beloofd kijken we allereerst terug op de paasbingo. Dit was een hele gezellige middag met een hele goede opkomst.
Koffie/ thee, drankje ,hapje en een paaseitje tussendoor zorgden ervoor dat men niets tekort kwam. En….dan waren er ook nog de gelukkige winnaars met een bon of troostprijs.
Iedereen kreeg bij het naar huis gaan nog een zakje met lekkere paaseitjes mee.

21 mei hadden we nog de muzikale bingomiddag!!

Daarna een paar maanden pauze!!!
Inmiddels zijn de volgende data al vastgelegd:

8 oktober:	**bingo middag (opening seizoen)**
12 november:	**spellenmiddag**
17 december:	**kerstviering**
7 januari (2020):	**nieuwjaarsbijeenkomst**

Voor al onze leden die in juni, juli en augustus jarig zijn:
VAN HARTE PROFICIAT!

Geniet allemaal van het (hopelijk) mooie zomerweer.
Voor alle vakantiegangers: veel plezier.

Berthy van den Broek

Maastricht

Geen kopij ontvangen.

Midden-Limburg

De opening van ons seizoen is weer gestart op 11 april. Om 14.00 uur kwamen we bij elkaar voor een gezellige middag in restaurant Int Brookx in Stevensweert. Met 43 personen waren we aanwezig, dit was een goede opkomst. Bij binnenkomst kregen we een kop koffie en een stuk Limburgse luxe vlaai (heerlijk). Daarna werd het tijd voor de bingomiddag. Dat verliep perfect, er waren mensen die wel 3-4 prijzen wonnen maar de meeste mensen kwamen toch aan hun trekken.

Na afloop van de bingo had de penningmeester nog een verrassing, iedereen kreeg een paashaas wat in de smaak viel bij de mensen. Tegen 18.00 uur werd door de restauranthouder een heerlijk pasteitje geserveerd. Nadat iedereen het pasteitje op had was het tijd om naar huis te gaan. Het was een geslaagde middag en voor herhaling vatbaar. Nu maar hopen dat we nog meer leden voor een volgende activiteit kunnen begroeten, hoe meer zielen hoe meer vreugde.

Activiteiten Kalender 2019

8 augustus
Busreis Trier. Vertrek Sittard achterzijde station om 08:00 uur. Kosten € 17.50 per persoon voor de bus. Opgeven voor 15 juli (**VOL IS VOL**)

17 oktober
Gezellige middag in restaurant Int Brookx, Stevensweert. Aanvang 14:30 uur met koffie en vlaai, daarna bingo met leuke prijzen. Om ongeveer 17.30 uur samen gezellig eten (Snoekbaars of Schnitzel). Bij opgave doorgeven s.v.p. wat jullie willen eten. Kosten € 20.00 per persoon, opgeven voor 30 sept.

12 december
Kerstviering in restaurant Int Brookx, Stevensweert.

Aanvang 14:30 uur met koffie en kerstbrood en live muziek van Duo Tadaa. Om 17:00 uur samen eten met een heerlijk DINERBUFFET. Kosten € 20.00 per persoon. Opgeven voor 15 november.

Alle activiteiten moeten vooruit betaald worden op rekening **NL35INGB 0004438498 T.N.V. N.Marinus Sittard**

Alle leden die in juni en juli jarig zijn, een fijne verjaardag en nog vele gezonde jaren toegewenst.

Wil Kroon

Oost Gelderland

Op 1 mei hadden we onze laatste, zeer gezellige contactmiddag van het seizoen 2018/2019. Na een kleine terugmelding uit de Voorjaarsvergadering m.b.t. het uitstel van de contributieverhoging tot 1-1-2020 reikte het bestuur de prijzen uit van de klaverjas- en jokercompetities. Tevens werd de hoogste dagscore bij het klaverjassen beloond. De andere competities kenden door een te kleine deelname dit jaar geen prijswinnaars. Zoals u weet kunnen we door de nieuwe regels aangaande de privacy geen namen meer noemen.

De contactmiddagen in het eerste deel van het volgende seizoen vinden plaats op de woensdagmiddagen: 4 sept, 2 okt, 6 nov, 4 dec en de kerstbijeenkomst op 18 dec. De eerstvolgende contactmiddag vindt plaats op 4 september. Vanaf 13.00 uur bent u van harte welkom in de locatie van SSV Zutphen, Nieuwstad 73 7201 NM te Zutphen.
We verheugen ons weer op een hoge opkomst.

Zoals u weet zal onze penningmeester zijn functie per februari 2020 neerleggen. Meld u aan om hem op te volgen, informatie over taak en tijdsbeslag is verkrijgbaar bij het bestuur.

Het bestuur feliciteert alle leden van onze afdeling, die deze maanden hun verjaardag vieren en wenst hen een heel prettige en mooie dag. Tevens wensen wij alle leden een fijne zomertijd met veel mooi weer.

Wim Elbers

Rotterdam / Den Haag

Het is een beetje komkommertijd dus er is weinig te melden. Onze afdeling heeft het afgelopen jaar meer leden kunnen verwelkomen dan het vorige seizoen. Laten we hopen dat deze trend zich doorzet in het nieuwe jaar. Hier in Dordrecht de Passion achter de rug. Mensen wat was het druk. Veel straten afgesloten voor het verkeer. Werd al zeker veertien dagen daarvoor met waarschuwingsborden aangegeven. Dan staan op de dag van het evenement bij de afsluitingen verkeersregelaars en sommige automobilisten gaan uit hun dak tegen deze mensen. Ik stond bij zo'n afsluiting en verbaas me dat deze regelaars er zo beleefd bij blijven. Genoeg hierover, nog even en dan ben ik weg met de sleurhut. Eerst in ons mooie landje en in juli-augustus naar de oosterburen. Vanaf deze plek

allen een leuke en mooie zomer, alle jarigen van harte gefeliciteerd en de zieken beterschap en sterkte toegewenst.

Cor Voorderhaak

Twente

In dit juni-nummer van Met Pensioen kijken we nog even terug naar de afgelopen maand en bereiden we ons voor op hopelijk een fijne zomer.
Allereerst ons jaarlijkse uitstapje met de bus op 15 mei. Dit keer ging het naar ons buurland Duitsland via het mooie Twenteland en reden we langs plekjes waar je normaal niet komt. Een prima Duitse lunch gehad in "Am Mühlenteich", gelegen aan het water waar we even konden wandelen. Onze reis ging verder naar Hasellune in het Emsland. Hier werden we ontvangen bij "Der Berentsen Hof", een locatie waar Kornen en Likeuren gestookt worden. Daarna reden we naar Bad Bentheim waar we tijd hadden om de mooie oude burcht te bezichtigen en rond te wandelen in het centrum van het oude stadje. Als afsluiting een heerlijk diner en reden we voldaan huiswaarts. We kijken terug op een geslaagde dag!

Dit 1e halfjaar sluiten we af met een gezellige middag met aansluitend een BBQ op 19 juni, kosten 10,00 Euro. Over te maken op onze bankrekening. Hiervoor kun je je nog opgeven tot 14 juni bij Zwaan Stassen via de mail: zkstassen@gmail.com

Hartelijke groeten namens het Bestuur
Netty Geerdink

Utrecht

Het is alweer mei als ik dit stukje schrijf. Normaal gaan we in deze maand een dagje op stap met de afdeling.
Dit keer is wegens omstandigheden ons uitje verplaatst naar 2 oktober.
Omdat u vorig jaar de boottocht zo mooi vond hebben we besloten om dit in combinatie met eerst een bezoek in de ochtend aan de museumklompenmakerij in Dussen te doen. We vetrekken hiervoor om 9.00 uur vanuit Utrecht. Hier wordt nog op een unieke en ambachtelijke wijze met de hand klompen gemaakt. We worden hier om 10.15 uur ontvangen met koffie met gebak. Na de koffie beginnen we met een leuke demonstratie klompen maken. Naast een mooi verhaal vol met humor zal de klompenmaker uiteraard ook demonstreren hoe de klompen gemaakt worden. Ook in Dussen zullen we een uitgebreide lunch hebben.
Na de lunch gaan we via een toeristische route naar het mooi plaatsje Leerdam. Hier kunt u eventueel de glasblazerij bezoeken (op eigen gelegenheid) of even in het stadje rondwandelen.
Om 15.45 wordt u dan aan boord verwacht voor een 3 uur durende rondvaart over de mooie rivier de Linge. Tijdens deze rondvaart krijgt u een diner.
Om 19.00 uur gaan we dan weer met de bus naar onze opstapplaats waar om ca. 20.00 uur aankomen.
De kosten voor deze geheel verzorgde dag zijn € 52,50 per persoon.

Aanmelden voor deze reis kan t/m 15 augustus via de volgende telefoonnummers:
- **06 407 14 947 Etta Eleveld (voorzitter)**
- **06 214 72 815 Suzan van de Tempel (secretaris)**

Of via email: **aeleveld@kpnmail.nl**
Het bestuur wenst u een fijne zomer en ziet u graag in goede gezondheid weer terug op **dinsdag 3 september** wanneer ons seizoen 2019-2020 begint.

Rest mij nog alle jarigen van juni, juli en augustus te feliciteren.

Etta Eleveld

CADEAUBON

Wij willen u nogmaals laten weten dat wij graag nieuwe leden welkom heten. Voor elk door u aangebracht nieuw lid belonen wij u met een cadeaubon van:

€ 5,-

Venlo

Op 18 april jl. hebben we een bezoek gebracht aan het schutterijmuseum te Steijl. Het Limburgse schutterswezen is eeuwenoud. We maakten kennis met de schutterijhistorie en tradities, en bekeken vaandels, zilver en prachtige uniformen. Uiteraard ontbrak de Limburgse vlaai niet. Na het bezoek togen we naar het Hagerhof restaurant waar we eerst op het buitenterras genoten van het stralende, warme weer. Daarna stond er binnen heerlijke verse soep met stokbrood voor ons klaar. Een mooie dag!

Dinsdag 25 juni:
Fietstocht. Vertrek bij 't Wonder om 10.00 uur. Rondleiding en lunch bij Tuincentrum Leurs, Straelseweg 370, Venlo, aanvang 10.30 uur. Na de lunch vertrekken we naar melkveebedrijf De Brem Holsteins, Schandelo 113 te Velden. Aanvang: 14.00 uur. Rondleiding incl. koffie/thee en een 'Bremkoek'. Boer Mark vertelt over het ontstaan, de visie en de toekomst van het bedrijf waarna we de stal-

len gaan bekijken. Duur 1,5 á 2 uur. Kosten voor de gehele dag € 12.50. Aanmelden: vóór 11 juni.
Indien u niet fietst, kunt u zich evengoed opgeven, en zorgt u op het juiste tijdstip bij beide locaties aanwezig te zijn. Ook introducés zoals bijv. familieleden of vrienden zijn welkom!

In de zomermaanden ontvangt u 1x in de 2 maanden Met Pensioen. De editie die u nu onder ogen heeft is het juni/julinummer. De volgende uitgave, het augustus/septembernummer, ontvangt u op 13 augustus.

Het bestuur wenst u een mooie zomer toe!

Ina Plat

Zuid West

Op donderdag 11 april 2019, de dag van onze maandelijkse bijeenkomst was het voor het bestuur toch wel spannend of we deze dag toch een betere opkomst hadden dan vorige maand.
Ook gezien de wijzigingen op de ledenlijst van zuidwest (veel bedankjes voor het lidmaatschap en overlijden) en het niet meer mogelijk zijn van het bezoeken door veel vaste deelnemers (door ziekte of andere problemen) waren we zeer benieuwd.
Gelukkig kon Luc tegen kwart voor twee toch weer 44 leden voor deze middag welkom heten zodat we hopelijk ook voor de volgende bijeenkomsten een redelijk aantal bezoekers mogen ontvangen.
De mededelingen deze middag waren het vermelden van 1 overleden lid waarvoor enige tijd stilte in acht werd genomen en het feliciteren van 4 jubileumjarigen in de maand april.
Ook konden zich nog mensen opgeven voor het busreisje naar de Beekse Bergen op dinsdag 21-05-2019 en toen bleek dat er na nog verschillende nieuwe aanmeldingen deze middag het maximale aantal van 42 personen was bereikt. Helaas moesten we nog enige leden teleur stellen die niet mee konden (wel in onze bus maar niet in de safaribus van de Beekse Bergen, daar konden maximaal 42 personen in).
Hierna was het tijd om de bingobordjes aan de man/vrouw te brengen en de loten te verkopen om de rest van de middag gezellig met een hapje en een drankje tijdens de bingo en de loterij, door te brengen.
Tegen kwart voor vier sloot de voorzitter de bijeenkomst af. We hebben voor de vakantie nog een bijeenkomst op 9 mei en het reisje naar de Beekse Bergen op 21 mei. Het verslag hiervan zal in het augaustus/september nummer van Met Pensioen worden vermeld. Ik wens een ieder fijne zomerdagen toe en de vakantiegangers veel reisplezier.

Agenda
Volgende contactbijeenkomsten:
Donderdag 12 september 2019, aanvang 13.30 uur
Donderdag 10 oktober 2019, aanvang 13.30 uur
Donderdag 14 november 2019, aanvang 13.30 uur

Ton Vercruijssen

Zwolle

Geen kopij ontvangen.

Puzzeloplossing April - *Verkeerswegen*

Onder de goede oplossingen wordt via loting de winnaar beloond met een cadeaubon ter waarde van € 12.50. In deze uitgave hebben we helaas wegens ruimtegebrek geen nieuwe puzzel kunnen plaatsen.

BGV Puzzelredactie,
Postbus 2030,
3500 GA Utrecht.

Of per e-mail aan:
bgv.ov@zonnet.nl

Winnaar:
J. Dienst
Zuid-Scharwoude

Van harte proficiat!

Bij inzending via E-mail graag de volgende gegevens vermelden:
Maand en puzzeloplossing, Naam, Adres, Postcode en Woonplaats

Kruiswoordpuzzel

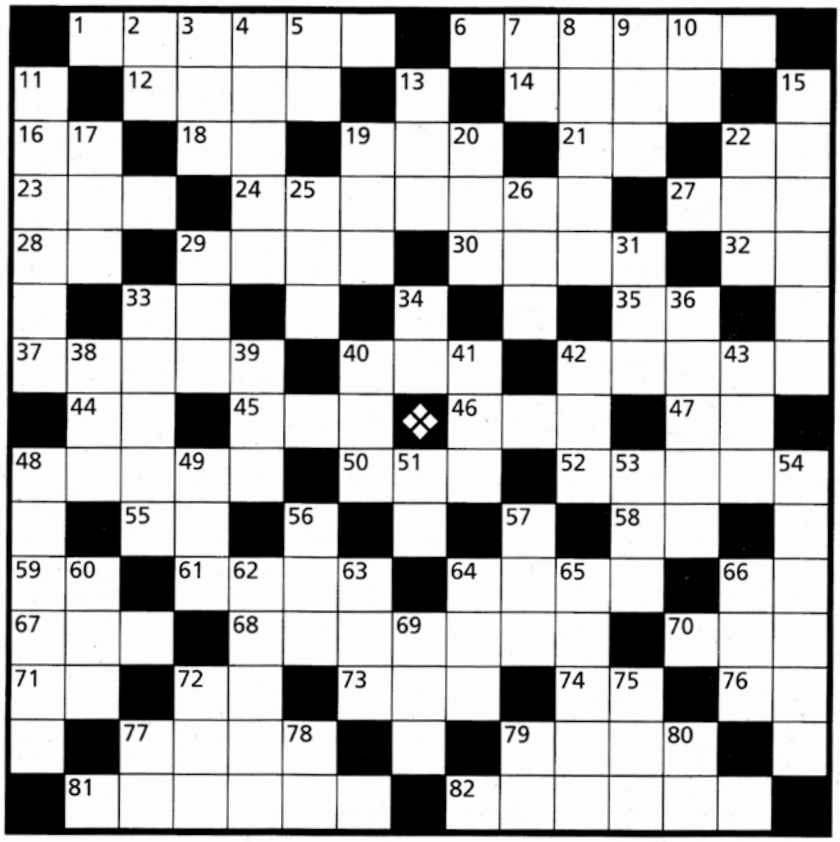

HORIZONTAAL: **1** kantje; **6** sneeuwstorting; **12** knaagdier; **14** grondsoort; **16** voorzetsel; **18** zangnoot; **19** duivenhuis; **21** militair; **22** militair; **23** grondsoort; **24** op geen enkele plaats; **27** insect; **28** persoonlijk vnw.; **29** rivier in Spanje; **30** warme wind; **32** dyne; **33** zangnoot; **35** dierengeluid; **37** gedoe; **40** autokeuring; **42** vleesgelei; **44** lidwoord; **45** kraakbeenvis; **46** Europeaan; **47** ten bedrage van; **48** voorkeur; **50** in werking; **52** rijtuig; **55** persoonlijk vnw.; **58** legerafdeling; **59** familielid; **61** standaard; **64** legervoertuig; **66** grondtoon; **67** brij; **68** schijnmengsel; **70** ruigte; **71** daar; **72** titel; **73** projectieplaatje; **74** getij; **76** rivier in Friesland; **77** kameraad; **79** mondwater; **81** dempen; **82** insect.

VERTICAAL: **2** voor de middag; **3** vis; **4** tinne; **5** bevestiging; **7** ad vocem; **8** Keltische taal; **9** wat; **10** de onbekende; **11** natuurlijke brandstof; **13** jong dier; **15** sterke drank; **17** ontkenning; **19** brandgang; **20** durf; **22** bejaard; **25** ivoor; **26** gevangenis; **29** vordering; **31** muurholte; **33** vogel; **34** selderij; **36** afzonderlijk; **38** lofdicht; **39** vlaktemaat; **40** Turkse titel; **41** tenen mand; **42** woonboot; **43** wereldtaal; **48** span; **49** bezittelijk vnw.; **51** spil; **53** binnenschip; **54** jachthond; **56** ledemaat; **57** congrescentrum; **60** bloeiwijze; **62** Europees gebergte; **63** inhoudsmaat; **64** aanhitsing; **65** plaats in Gelderland; **66** stonde; **69** tongbeweging; **72** vallei; **75** mannelijk dier; **77** Griekse letter; **78** voorzetsel; **79** ondernemingsraad; **80** Frans lidwoord.

Colofon

Contactpersonen

Inkomen en pensioenen:
Dhr. P.A. van Roosendaal,
tel. 033-494.16.98

Belastingen:
Dhr. L.G.M. Englebert
Tel. 070-2123582
E-mail: lgmemiga@ziggo.nl

Zorg, welzijn en wonen:
Dhr. H. Spits
tel. 06-52614584
E-mail: h.spits1@hetnet.nl

Gaat u verhuizen?

Geef uw nieuwe adres tijdig door aan uw afdelingssecretaris en onze ledenadministratie.

Sluitingsdata kopij

Nummer aug./sept. 2019
Sluiting kopij 13 augustus 2019
Verschijningsdatum 3 sept. 2019

Nummer oktober 2019
Sluiting kopij 7 september 2019
Verschijningsdatum 1 oktober 2019

Digitaal

bgv.ov@zonnet.nl

www.bgvov.nl

Advertenties

Maak ook gratis gebruik van onze rubrieken:

Contactadvertenties

Te koop

Te koop gevraagd

Adreslijst van de afdelingssecretariaten

Afdeling	Naam secr.	Straat	Postcode	Woonplaats	Telefoon
Alkmaar	H. van Westrienen	Hasselaarsweg 12	1704 DW	Heerhugowaard	072-5346959
Amersfoort	J. Beitsma (wnm secr.)	Gerrit Witsehof 10	3813 MP	Amersfoort	033-4805713
Amsterdam	K.H. Stuut	Mediterraan 27	1566 SX	Assendelft	075-6213271
Apeldoorn	H. Trots	Loseweg 287	7315 DH	Apeldoorn	055-5211474
Eindhoven	J.J. Daverveld	van Altzemastraat 18	5624 GK	Eindhoven	06-22981689
Friesland	K. de Vries	Hoptilsterdyk 9	9027 BC	Hilaard	058-2519467
Groningen	J.v.Dijk	Schorpioen 80	9602 ML	Hoogezand	0598-320974
Haarlem	J.P. van Hout	Baden Powellstraat 17	2037 SL	Haarlem	06 16260722
Heerlen	F. Evers	Gouverneurstraat 53	6411 XG	Heerlen	045-5710124
's-Hertogenbosch	M.W.E. van Wely	Lepelstraat 31	5211 DP	's-Hertogenbosch	073-6149904
Maastricht	H. Spits	Weth. Broersstraat 3	6245 JA	Eijsden	043-4093564
Midden-Limburg	W.C.M. Kroon	Dross. Saldenstraat 25	6181 ER	Elsloo	046-4371842
Rotterdam-Den Haag	C.S. Voorderhaak	Noordendijk 49	3311RM	Dordrecht	06-44358396
Twente	Mw. L. Bos-Ubbing	Elschotplantsoen 3	7552 JG	Hengelo	074-2428726
Utrecht	H. Schouten	Gorsplein 30	3435 CP	Nieuwegein	030-6022107
Venlo	Ina Plat-Lammertse	Laurentiusstraat 2c	5921 GM	Venlo	077–3822271
Zuid-West	A. Vercruijssen	Amethistdijk 31	4706 AR	Roosendaal	0165-536322
Oost Gelderland	W.M. Elbers	Alkemadeplantsoen 6	6843 DT	Arnhem	026-3890544
Zwolle	W. Witting	Spui 7	8032 VK	Zwolle	038-4548471

Aanmeldings- en machtigingsformulier van de BGV

Naam en voorletters

Adres Geboortedatum

Postcode Woonplaats Tel.

E-mailadres:

Meldt zich hierbij aan als lid van de B.G.V. vanaf:

Hij/zij* was werkzaam bij en ontvangt via SPF/ SPOV uitkering of pensioen

Hij/zij* machtigt de Bond van Gepensioneerd Vervoerspersoneel voor incasso van de verschuldigde contributie van € per jaar van rekening t.n.v

De contributie bedraagt € 19,20** per jaar. Voor weduwen en ondersteunende leden € 15,00** per jaar. (2018**)

Hij/zij* zal gaarne ingedeeld worden bij de afdeling

N.B. Indien van toepassing:
Het eerdergenoemd lid werd aangebracht door

Adres, postcode en woonplaats Handtekening

** Doorhalen wat niet van toepassing is. Formulier s.v.p. volledig en duidelijk invullen met bij voorkeur hoofdletters!*

Formulier opsturen naar Ledenadministratie BGV, Postbus 2030, 3500 GA Utrecht

BGV hecht grote waarde aan de bescherming van uw privacy. Wij behandelen uw gegevens vertrouwelijk en geheel in overeenstemming met de bepalingen in de Algemene Verordening Gegevensbescherming. Voor meer informatie zie onze privacy verklaring op onze website ***www.bgvov.nl***